創立20周年記念行事とコミュニティまつり

記録やぶりの暖かさで、花の季節が半月余りも早く過ぎていった4月。新川中原住民協議会にとっては大きな行事の続いた一カ月でした。

記念式典・講演会・コミュニティまつり。どの行事も地域の方々のご協力により無事終了することができ、有難うございました。

鼓鷹（こよう）のみなさんの和太鼓の演奏

創立20周年記念式典

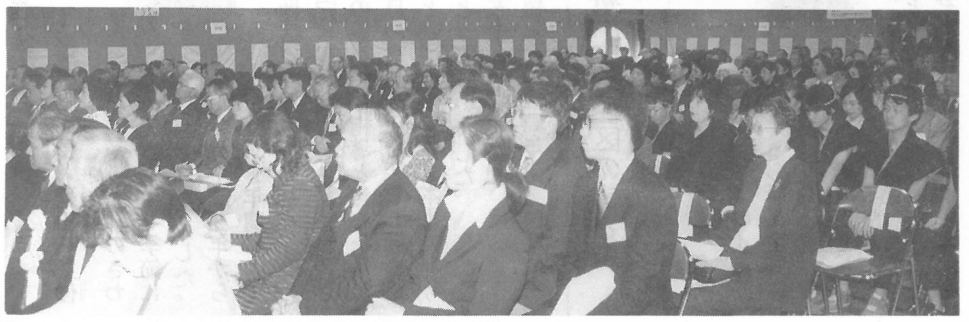

盛況の記念式典

記念講演会

発　行
新川中原住民協議会
企画・編集
住民協議会広報部
発行責任者
会長　井上利明
コミュニティセンター
三鷹市新川1～11～1
TEL 0422(49)6568～9
ホームページ
http://www.parkcity.ne.jp/~sncc/

休館日のお知らせ

5月	13日(月)	定例
	20日(月)	〃
	27日(月)	〃
6月	3日(月)	〃
	10日(月)	〃
	17日(月)	〃
	24日(月)	〃
7月	1日(月)	〃
	8日(月)	〃
	15日(月)	〃

ミニ機関車

PMSジャズオーケストラ

東台小ブラスバンド

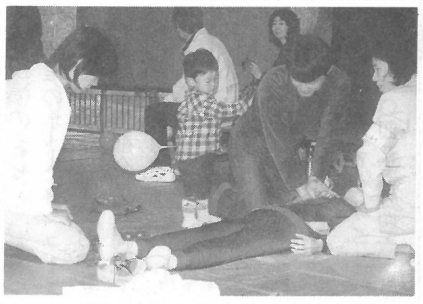

防災訓練

お遊びコーナー

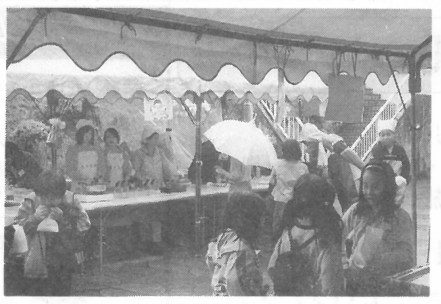

模擬店

演芸

健康づくりコーナー

燈火器・掛軸の古美術
燈火器の昔のものを展示しました。皆様のご参考になれば幸です。
掛軸の古美術品も展示してあります。
照明の美鷹 ☎(45)3221

きそば
藏乃家蕎麦店
☎〇四二二(四六)二九三六

和洋酒・食料品
つるや酒店
☎〇四二二(四四)三〇一五

とんかつ
お食事の店
仕出し弁当
とん忠
月曜は2時まで(昼のみ)営業
三鷹市新川一―十一―十四
☎四五―四七八八

●靴・スポーツ用品の店
カインド
電話 0422-46-2844
小中学校上履体育着販売店
(司レストラン前)

各種ガス器具
プロパンガス
都市ガス　用・風呂釜・湯沸器 他
各種家電製品
●ビデオ●カラーTV●冷蔵庫●エアコン 他
プロパンガス・都市ガス併用配管工事
アサヒ物産株式会社
☎0422-48-2611

米穀・食料品
海老沢米店
☎〇四二二(四二)一五〇二

5～7月の行事のご案内……新川中原コミュニティセンターへどうぞ！

	行事名	内容	日時	対象	募集人員	申込方法	費用・持参する物等
文化部会	憲法記念事業 （見学会）	記念事業 施設見学 「埼玉県平和資料館」（バス利用） 「国営森林公園」	6月12日(水) 集合　午前7時30分 出発　午前8時 帰着　午後5時予定	一般	35名	5月25日(土)～6月2日(日) 申込受付 申込多数の場合抽選	参加費3,000円 歩きやすい服装で ご参加下さい
健康づくり推進委員会	健康づくり料理教室 （テーマ別調理実習）	骨を丈夫にする料理 講師　管理栄養士　笠原直子氏	5月16日(木) 午前10時～午後1時	一般	20名	コミセン窓口 または 電話にて受付	申込時、または当日 材料費500円 エプロン、三角巾、筆記用具
		塩分をひかえた料理 講師　管理栄養士　笠原直子氏	7月18日(木) 午前10時～午後1時				
	保健栄養相談 （月例健康相談）	一般保健相談、血圧測定、栄養相談 【市健康課協力】	5月24日(金) 午後1時30分～3時	一般	自由	当日おいで下さい	無料
			6月28日(金) 午後1時30分～3時				
防災防犯	新中子供会	「ミニ運動会」	6月15日(土) 午後1時～	年長 小学生	80名	6月4日(火)より コミセン窓口にて受付 （先着）	無料 運動しやすい服装
環境部会	環境問題施設見学会	東京電力㈱柏崎刈羽原子力発電所の見学 宿泊地：当間高原リゾートベルナティオ	6月26日(水)～27日(木) 集合　午前7時20分 （センター前） 解散　午後7時30分(予定)	一般	40名	センター受付で 会費をそえて （定員になりしだい〆切）	7,000円（食事代として）
厚生部会	七夕祭り	七夕かざりづくり	6月22日(土) 午前10時～12時30分	幼児 小学生	30名	6月4日(火)より コミセン窓口にて受付 （先着）	無料・特になし 軽食を用意します

14年度体力づくり教室を開催

「健康…それは動くこと動かすことから」をテーマに身体を動かすことがどのような意味を持つのか、講演と実技指導。最終日には屋外へ楽しくウォーキングに出掛けます。

受付

5月21日(火)よりコミセン窓口にて、定員50名になり次第締め切ります。

なお、一回参加の方も受付けます。

回	日時	内容	講師	会場・その他
1	6月5日(水) 19：00～20：30	「ウォーキングによる健康への効果①」についての講演	東京都立大学助教授 医学博士　琉子友男氏	会議室
2	6月8日(土) 19：00～20：30	「ウォーキングによる健康への効果②」実技指導	同上	体育館(上履き持参のこと)
3	6月12日(水) 19：00～20：30	「ウォーキングによる健康への効果③」についての講演	同上	会議室
4	6月15日(土) 10：00～12：30	「屋外ウォーキング」実技指導	同上	新中コミセン前集合 雨天の場合は体育館

退任のご挨拶

前事務局長　菊田　正俊

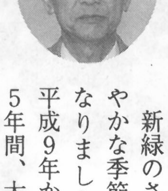

新緑のさわやかな季節になりました。

平成9年から5年間、大変お世話になりましたが、この3月定年退職いたしました。皆さんの温かいご指導と熱心な活動を目の当たりに、楽しく勤めることができました。本当にありがとうございました。

五年という期間は、長いようで短く、二十周年事業の準備が始まったころからは、あっと言う間に過ぎてしまいました。

四つの記念事業すべてが素晴らしく、これも委員の皆さんの日ごろの活動の結果であり、これがボランティア活動なのだと実感しています。

まさに、私にとってこの五年は、まちづくりやコミュニティ活動の意義を、実践を通して学ぶ機会となりました。

どうぞ、これからも新しいまちづくりに向けてのご活躍を祈念いたしまして、退任のご挨拶といたします。

新川中原住区の皆さん今日は

事務局長　長阪　修光

この4月から新川中原住民協議会の事務局長としてお世話になることになりました長阪です。どうぞよろしくお願い申し上げます。

私は2年前に市を退職いたしまして、この2年間は、社団法人三鷹市シルバー人材センターの常務理事兼事務局長として、地域高齢者の就業の促進を図ってまいりました。このたび、市側からの要請とこれに対するセンター理事協議の結果を踏まえまして、今回こちらに配転させていただくことになりました。皆様のお役に立てるか自信はございませんが、ご指導をいただきながら頑張っていきたいと思いますので、何卒よろしくお願いいたします。

新中住区の皆さんの部会活動を中心とした熱心なコミュニティ活動には昔から定評があります。このような活動の広がりこそ地域住民連帯への道であり、住民自治による素晴らしい地域社会形成への道であろうと思います。20年の歴史を持つ住区の皆さんの活発な活動が円滑に展開できますよう事務局長としてお役に立てればと思っています。

いろいろとご指導いただきますようお願い申し上げまして、就任のご挨拶といたします。

4月から交代

当センターの体育指導員が、東(あずま)栄治さんに代わりました。

市立第五中学校屋内プールを開放

5月1日から、第一処理場の余熱を利用したプールの開放を開始しました。

◇期間　5月1日～10月31日

◇時間　平日は午後6時～9時　学校休校日は午前9時～9時

◇休場日　毎週木曜日

◇使用料　個人・大人350円　小・中学生100円　団体　3千円（1コース）

◇使用方法　個人は自由入場制直接会場へおいで下さい。団体は原則としてコース貸しでの開放(時間区分は3時間単位)

訂正とお詫び

新川中原住民協議会20周年記念誌　ステップアップ02

P36　四行目中原一丁目→中原二丁目

P49　地区マップ「まちの歴史PAST」写真（左上部）説明中　前進→前身

（記念誌委員会）

◆投稿のおねがい◆

地域のホットなニュース、写真など、事務局までお寄せ下さい。紙面の都合上、掲載できないことがあります。（広報部）

自動車・火災・生命保険のご用命は、地元の　あいおい損保㈱代理店
小山損害保険事務所
連絡先☎03-3391-3712
●夜間　三鷹市中原三-八-三〇☎〇四二二(四七)五〇四三

車検 22,000円
(部品・追加整備・諸費用別途)
◎当社では、常時右の料金で営業いたしております。
㈲板橋自動車　関東運輸局認証
47-7768

生徒募集
こども造形教室
毎週金曜日午後3時～6時
新川公団中央集会所
(仙川行きバス停そば・見学随時)
いろいろな材料でたのしくおえかきや工作をしましょう
(コンクール受賞多)
指導 田中登志子・他
AJAC(日本と世界の現代美術展)委員
☎0422-46-0307

寸法直し リフォーム
●衣類すべて賜ります
（Yシャツ・ブラウス・セーター・ドレス等）
●ご希望による訪問、出来上がりの納品を致します
紳士服・婦人服　御仕立
テーラー・いしとび
TEL&FAX　03 (3307) 1015
営業時間 AM8：00～PM9：00　定休日 日曜

安心リホーム 見積・仮住い無料
屋根　日本瓦・カラーベスト・U瓦・トヨ
外部　左官・吹付・塗装・リシン・サイディング・アルミサッシ・網戸・バルコニー・ガレージ
内部　タイル・クロス・畳・流し・風呂・洗面台・壁塗替え・床下収納・白蟻
どんな小さな工事でも喜んでいたします。
地元で44年！
0120-106-678
三鷹市下連雀1丁目8番16号　㈱常葉(ときわ)工務店

植木手入・庭園工事
大竹造園
三鷹市中原二-一-二二
〇四二二(四六)二八七九

明日のプランを大きく育てます
●JA東京むさしのスーパー定期
●給料の振込、年金の受けとりも皆様のJA東京むさしが便利です。
東京むさし農業協同組合　中仙川支店
☎44-7391

本を出版しました
●倉田周平著
近代文芸社発売
『きりきず』(1000円)
（女性記者奮戦記）
『まぼろしのゲスト』
(1200円)
＊「ふれあい」新年号で紹介されました。
●御注文の方には郵送・配達も致します。
☎&FAX(渡辺) 0424(81)1481

英語 個人指導
中高校生
（基礎～受験）
●経験17年
●駿台非常勤講師
●東京女子大学（英文）卒
東台小前　米沢
TEL: 49-1403

生徒募集
東和書道教室
毎週土曜日(第5休み)午後3時～9時まで
新川団地中央集会場(仙川行バス停前)
小学生～お年寄りまで・基礎から創作まで
入会随時(受付電話、午後1時～5時)
苅部正紀　電話0422(46)7259

生徒募集
ピアノ・ヴァイオリン
初心者から受験生、大人の方までどなたでもお気軽に。
仙川ゴルフ場そば
☎03-3305-6207
92年桐朋学園大学ピアノ専攻卒
森　芽衣子
☎03-3305-1520
94年桐朋学園大学ヴァイオリン専攻卒
岡本しおり

小林整体・気功
腰痛・肩こり・神経疲労その他難病でお困りの方ご相談下さい
予約制・日曜休診
三鷹市新川6-17-4　整体師　小林恒夫
杏林大学・平成信金・セブンイレブンより各2分
46-6105

今、お使いの化粧品に
1つだけプラスして下さい
にきび・肌荒れ　薬用ビューネ
シミ・ソバカス　薬用アクアホワイト
シワ・タルミ　スーパーコラックス
くすみ・かさつき　ハーブマスク
1度ためして見ませんか？
メナード化粧品
大平世志子
〒181-0005　三鷹市中原4-15-12
☎0422(47)2340
携帯 090-7219-9683