発行
新川中原住民協議会
企画・編集
住民協議会広報部
発行責任者
会長 井上利明
コミュニティセンター
三鷹市新川1～11～1
TEL 0422(49)6568～9
印刷 仲田印刷
http://www.parkcity.ne.jp/~sncc/

作品出展募集

展示内容　華道・手芸・工芸・絵画・書道・写真・文芸

申込日時　4月1日(金)～8日(金)
休館日(月曜日)を除く
午前10時～

搬入日時　4月14日(木)　午後1時～4時
15日(金)　午後1時～4時

搬出日時　4月17日(日)　午後2時～3時
18日(月)　午後1時～3時

参加資格　新川中原地区内の住民、または在勤在学の方

展示品分類表

No	分類	内容	規格
ア	華道	生花・盛花・投入	幅、高さ80cmまで
イ	手芸	パンフラワー・組紐 貼り絵・人形・ 刺しゅう・切り絵 押し絵・手まり・洋裁 和裁・他	幅、高さ80cmまで
ウ	工芸	彫刻・ガラス・七宝焼 藤工芸・陶芸・革工芸 他	幅、高さ70cmまで
エ	絵画	油絵・墨絵・水彩画 版画・パステル画 壁絵	幅70cmまで　10号
オ	書道	一般書道・掛け軸	半切大
カ	写真	単写真	半切大以下
キ	文芸	短歌・俳句・川柳・詩	短冊および色紙

演芸会出演申し込み

申込日時　4月2日(土)　午後1時30分～5時
3日(日)　午前10時～午後2時

場　所　1階小会議室

16日(土)　午前10時～午後5時
17日(日)　午前10時～午後2時半

※車での来場はご遠慮下さい
自転車置場はプールの南側です

2階ロビー
福祉ボランティアコーナー

○ 福祉ボランティアによる作品の販売
○ おりがみでのハガキづくり

16日(土)　午前10時～午後3時
17日(日)　午前10時～午後2時

2階
作品展示

絵画・書道・写真・工芸・手芸など地域の方・児童・生徒の作品

1階和室
演芸会

16日(土)　午前11時半～午後3時
17日(日)　午前11時半～午後2時半

カラオケ・舞踏・民謡・詩吟・大正琴・子供のバレエなど

1階ロビー
住協活動PRコーナー

○ 知ってほしい住協活

白ばらコーナー
写真展示(持ち帰り自由)

地階ロビー
消費者コーナー
休憩コーナー

地階視聴覚室
健康づくりコーナー

―今年も測って、昨年とくらべてみよう、自分のからだ―

受付時間
16日(土)　午前10時～午後3時
17日(日)　午前10時～午後2時

体脂肪測定・バランス測定・血圧測定・骨密度測定（素足で行ないます。水虫白癬など出来ている方はできません）・健康栄養相談・総合アドバイス

サンクガーデン　模擬店コーナー

16日(土)・17日(日)　午前10時～売切時

- 花鉢　200円～
- ヨーヨーつり　50円
- おもちゃ　50円～
- お赤飯　250円
- 味噌田楽(2本)　80円
- おもち　250円
- ポップコーン　50円
- チョコバナナ　50円
- 飲み物　100円
- やきそば　200円
- わたあめ　50円
- フランクフルト　100円

・食事処を工作室にも開設いたします
・持ち帰り用の容器・袋は持参してください
・なるべく小銭の用意をしてください

休館日のお知らせ

4月	4日(月)	定例
	11日(月)	〃
	14日(木) 15日(金)	C祭準備のため
	18日(月)	定例
	25日(月)	〃
	30日(土)	振替
5月	2日(月)	定例
	3日(火)	〃
	4日(水)	〃
	5日(木)	〃
	9日(月)	〃
	16日(月)	〃

正面玄関前

● 揺れでビックリ！
起震車

● 煙からの脱出！
煙体験ハウス
16日(土)のみ

体育館

16日(土)　午前10時～午後5時
17日(日)　午前10時～午後2時半

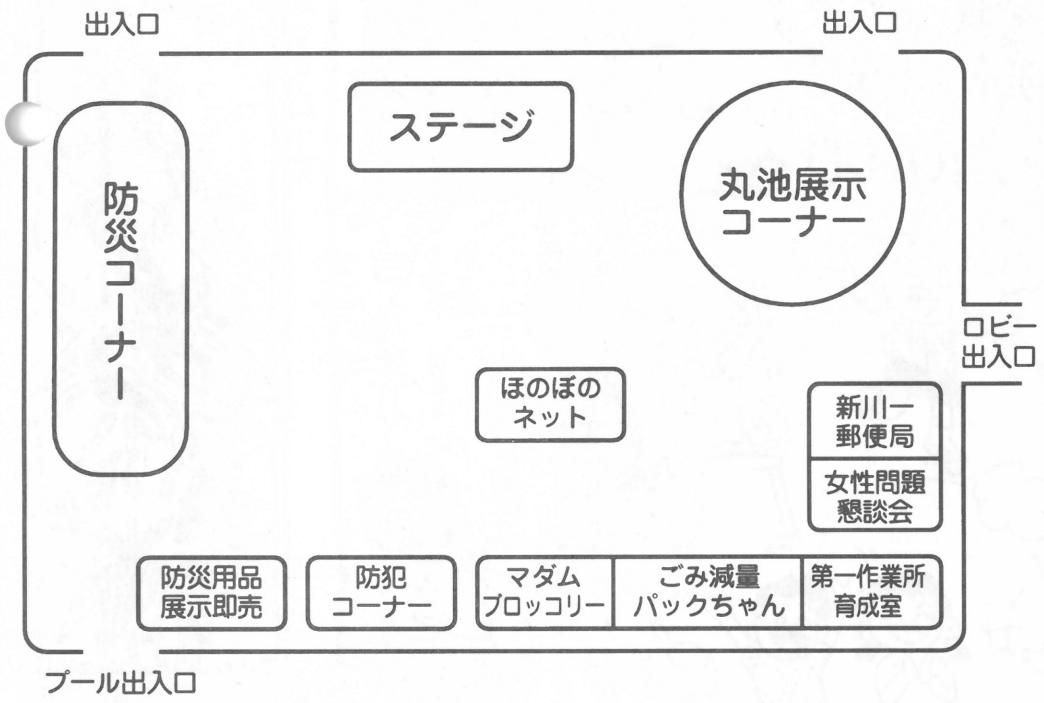

新川あおやぎ公園

16日(土)　午後1時～3時

消防ポンプ車・ハシゴ車・パトカー・白バイの展示および試乗体験

体験コーナー
エアバック・シートベルト

ストリートダンス
雨天時体育館

17日(日)

子供大工教室
午前10時～材料品切れ迄
(実費300円)

ミニ機関車(予定)
午前10時半～午後2時半
(無料)

16日(土)・17日(日)　午前10時～午後3時
お遊びコーナー
イライラ棒・的当て・フライディングディスク
PKサッカー（16日(土)のみ）

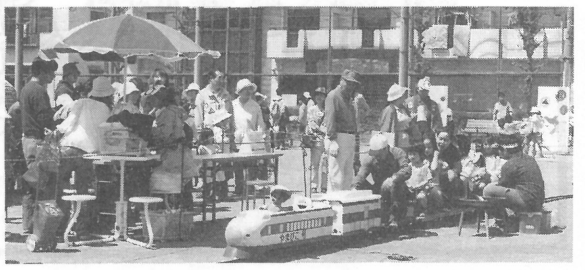

丸池コーナー

中原小・東台小丸池学習の展示
丸池の里わくわく村展示
魚つり
丸池公園第二期工事速報
丸池公園完成予想立体模型

防災コーナー

あなたを守る！日頃の備え！心がけ
―忘れないでおこう　阪神・淡路　中越地震―

- 防災スタンプラリー
- 防災用品展示即売
- 防犯コーナー

展示コーナー

- ごみ減量コーナー
  花の鉢の販売
- パックちゃん
  トイレットペーパー
  ティッシュペーパー　の販売
- 女性問題懇談会
  本の読みきかせ
- 第一作業所育成室
  作業所作品販売
- ほのぼのネット
  相談ごといろいろ
- マダムブロッコリー
- 新川第一郵便局

ステージ発表

16日(土)	午前10時～	第五中学校吹奏楽部
17日(日)	午前10時～	東台小学校音楽クラブブラスバンド
	午前10時30分～	「鼓鷹」和太鼓
	午後1時30分～	中原小学校アンサンブルクラブ
	午後2時～	「鼓鷹」和太鼓

◆原稿をお寄せ下さい◆

楽しく、明るいニュースを皆さんの目で、皆さんの心でお伝え下さい。

- 字数500字以内
- 写真があればなお嬉しい
- 紙面の都合上、掲載は広報部にお任せいただきます。

（広報部）

生徒募集
こども造形教室
金曜日pm 3時～6時(月4回)
新川公団中央集会所
(仙川行きバス停そば・見学随時)
たのしいおえかきや工作
★個性を大事に、幼児から高学年まで★
指導：女子美卒、京大卒他、開室25年
展示会：新川中原コミュニティセンター：同祭り
TEL 0422-46-0307田中
指導助手募集：お電話下さい

本を出版しました
●倉田周平著
近代文芸社発売
『きりきず』(1000円)
(女性記者奮戦記)
『まぼろしのゲスト』
(1200円)
＊「ふれあい」新年号で紹介されました。
●御注文の方には郵送・配達も致します。
☎&FAX(渡辺) 0424(81)1481

東和書道教室
●●●生徒募集●●●
土曜教室…新川団地第一集会場
午後3時～午後9時
水曜教室…新川団地19号棟　第三集会場
午後3時～午後6時（募集若干名）
指導料…高校生以上　月額5,000円
小中・65歳以上　月額4,000円
(入会金不要・その他特典あり)
入会申込は下記へ、TEL又は直接教室へ
三鷹市新川5-6-5-705
☎46-7259　苅部迄

三鷹中央リハケアセンター
介護老人保健施設
平成17年5月下旬開設予定！！

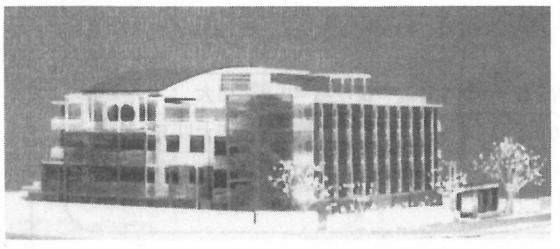

「自立支援を目的としリハビリに特化した介護老人保健施設を開設！
通所リハビリテーション・訪問看護ステーション・居宅介護支援事業所
TEL：0422-70-0700
三鷹市下連雀9丁目2-7（むらさき橋通り沿い、スーパーいなげや向い）
三鷹市役所から徒歩5分程度　※職員スタッフ募集中

創業47年の信用と実績！　展示場公開中
新築・増改築は地震に強い家造り　三鷹市牟礼4-2-12
地下室から屋上まですべてお任せ下さい。
どんな小さな仕事でも心を込めてがモットーです。
介護認定で安心リフォーム バリアフリー
相談・見積り・仮住まい無料　★お気軽にご相談ください★
0120-106-678
一般建設業 都知事（特-15）第51095
〒181-0013 三鷹市下連雀1-18-16
(株)常葉(ときわ)工務店

新年度生募集
小4～小6　※学年別クラスです
国・算・英(小6)(塾生：1小，北野，中原，東台小)
工夫された教材で退屈させません
中学生（塾生：五中，六中）
数・英中心に，中2，中3は5科目
春期・夏期・冬期講習あります。
個人指導　小学生から高校生まで
銀河舎 0422-49-4802
三鷹市新川6-12-17
(杏林大学病院南側)
(塾生：晃華小，明星高，神代高，電大付，日鶴高)

三月定期総会（活動方針・事業計画・予算）全議案を可決

前向きに、活発な活動を

3月27日(日)、平成17年度3月定期総会が行われ、活動方針・事業計画・予算案について審議し、可決されました。

活動方針

新しい体制で、活発な活動を

平成15年3月総会におきまして、2年間の猶予期間をつけ住協役員の任期制の導入を決定いたしました。そして、今年6月には、任期制による役員の改選が実施され、新年度は、6月総会以後、新しい役員体制で住協活動に取り組むことになります。新しい感覚で、前向きに、活発な活動が展開されますよう期待しております。

平成17年度予算編成について

平成16年度、17年度の予算編成を通して特に感じますことは、住協の活動財源の大枠と活動の目標をどのように設定し、調整するかということであります。

財源について云えば、市からの助成金はプール等利用実績によるものを除きほぼ定額となっており、模擬店収入等自主財源の確保についても一定の限界があります。また、前年度からの繰越金は、予算執行の結果として残る財源であり、本来一定額をあてにすべき性質のものではありません。予算の執行率が高くなれば当然残金は減り、翌年度への繰越金は減少いたします。

これらの収入の構造を見ますと、現状、当住協が活動費として充てられる財源は、概ね1千万前後であろうという判断をいたしております。

今後、住協の事業活動はこの枠を目途に、執行上は有効な工夫を重ねながら取り組んでいく必要があると考えます。そして、新規事業等への取り組みも、既存事業の見直し等と全体調整を図りながら進める必要があると考えますので、ご理解をいただきたいと思います。

平成17年度予算は、以上のような状況判断を踏まえ編成いたしました。

16年度からの財源不足の影響もあり、部長会では、財源調整をめぐって活発な議論が交わされ、各部会での予算見積額の再調整もお願いし、事業費全体の調整を図りました。これからも、一定の財源の中でいかに有効に活動を展開するか、皆さんで一緒に考えていきたいと思います。

また、16年度は新中コミュニティ研究会から、事業の企画、会議のあり方、委員の確保等について改善の必要性が提案され、今後、検討に入ってまいります。新年度にかけては、これらの取り組みからも新しい住協運営のあり方が生まれてくるものと思います。17年度はこれらを加味しながら取り組んでいただけたらと考えております。

行政・地域との連携、コミュニティ情報の提供について

(1) 今後、市行政と地域との協働・連携はさらに推進される方向にあり、特にその対象は住協に向けられているように思われます。

市行政との協働・連携については、住協の自主性・主体性を基本としながら市の方針を理解し、無理のない有効な協力関係の構築に努めてまいります。

(2) 地域コミュニティづくりは、町会・自治会その他地域団体との連携が必要です。地域の皆さんとの意見・情報交換の機会をできるだけ多く持ちながら、相互の理解と信頼のもとにコミュニティ活動の輪を拡げていきます。

また、コミュニティ情報が地域の皆さんに十分提供されるよう努めてまいります。

地域防災活動について

平成16年は、新潟県中越地震、インドネシア・スマトラ島沖地震とインド洋大津波など国内外で思いもよらない大災害が発生し、突然の痛ましい被害に今なお苦しむ人の数は計り知れません。

確かに、災害は忘れたころにやってきます。この機会にこの戒めをしっかり受けとめ、地域防災への意識の高揚と災害への備え方について考える必要があります。

いざ、災害に備えては、何といっても地域の結束こそが最大の対策となります。この際、お互いに日頃の地道な取り組みを忘れないよう肝に銘じ、本年度も「新川中原地区災害対策連合会」の活動を中心に、地域防災活動に積極的に参加、協力し、地域の防災力を高めるよう頑張りましょう。

事業計画

1 総務部会
- 定期総会　6月・3月開催
- 役員会　定例会12回
- 部長会　随時
- 特別委員会
  - センター利用運営委員会
  - パックちゃん委員会
  - その他
- 町会・自治会との懇談会
- 委員活動の推進
  - 人材育成事業
  - 委員研修会
  - 新中コミュニティ研究会
  - 新中まちづくり懇談会　12回
- 定例部会　12回

2 広報部会
- 住民協議会広報紙「ふれあい」の発行　年8回
- 住協事業等の広報宣伝活動
- 広報研究会
- ホームページによる広報活動
- 広報紙配布者との懇談会
- 定例部会　12回

3 文化部会
- 教養講座
  - 園芸相談会　12月
  - 文化探訪　10月～11月
- 生活趣味実技教室
  - スターウォッチング2回
- 鑑賞会
  - 美術鑑賞会
  - 音楽サロン（社会教育会館連携事業）　4回
- 憲法平和事業（市補助事業）
  - 憲法平和関係施設見学会　12回
- 定例部会

4 体育部会
- スポーツ大会
  - ソフトボール大会
  - 少年軟式野球大会
  - バレーボール大会
  - 少年サッカー大会
- プール関係事業
  - 水上カーニバル
- 校庭開放事業（市教育委員会からの受託事業）
  - 校庭開放利用者懇談会の実施　1回
  - 校庭巡回　年間
- 体育施設連絡会関係事業
  - 住協親睦スポーツ大会
- 定例部会　12回

5 厚生部会
- 福祉関係事業
  - 高齢者・身障者との交流会「みなづきの集い」（福祉団体との共催事業）
  - 新中いきいき大学（社会教育会館連携事業）　4回
- 子供の福祉関係事業
  - 七夕まつり
  - クリスマスの集い
  - 幼児対象おはなし会3回
- 消費生活関係事業
  - ふろしき市　2回
- 定例部会　12回

6 環境部会
- 環境問題関係事業
  - 環境問題懇談会
  - 研修会
  - 花と緑の学習会（社会教育会館連携事業）　4回
  - 環境問題見学会
  - 環境問題学習会
- 環境整備関係事業
  - 地域美化運動　2回
  - 花いっぱい運動　4回
- 定例部会　12回

7 防災防犯部会
- 防災活動関係事業
  - 防災関係施設見学会
- 防犯活動関係事業
  - 新中子供会
  - ミニ運動会
  - 大迷路
  - お楽しみ会
  - 児童館等連携事業
- 定例部会　12回

8 健康づくり推進委員会（市補助事業）
- 健康づくり推進事業
  - 健康づくり料理教室5回
  - 保健栄養相談（4月、8月を除く毎月）
  - 健康水泳教室（5日間）
  - 健康づくり教室（4日間）

9 住協全体事業
- コミュニティ祭り
  - 4月16日(土)・17日(日)
- コミュニティ盆踊り大会
  - 8月5日(金)・6日(土)
- コミュニティ運動会
  - 10月16日(日)
- ゴミ資源化・減量化推進運動　随時
- 新川中原地区災害対策連合会防災活動への協力

平成17年度予算

（単位千円）

歳入		歳出	
助成金	89,057	施設管理費	29,939
委託金	180	施設運営費	53,520
負担金	30	活動費	10,026
事業収入金	2,320		
寄付金	1		
繰越金	1,400		
基金繰入金	1		
諸収入	496		
合計	93,485	合計	93,485

活動費10,026千円の内訳

（単位千円）

科目	金額
総務部会関係費	590
広報部会関係費	2,825
文化部会関係費	588
体育部会関係費	552
厚生部会関係費	405
環境部会関係費	343
防災防犯部会関係費	232
健康づくり関係費	312
図書室関係費	256
コミュニティ祭り関係費	1,995
盆踊り大会関係費	538
コミュニティ運動会関係費	817
ごみ資源化事業関係費	339
新川中原災害対策連合会負担金	134
予備費	100
合計	10,026

町会・自治会代表者と住協・災対連役員との懇談会

平成16年度第2回町会・自治会代表者と住協・災対連役員との懇談会が、2月20日(日)コミュニティセンターで開催された。

議題

(1)住協の活動・課題への取組等報告

●16年度事業について

●17年度3大行事の日程

○コミュニティ祭り
4月16日(土)・17日(日)

○コミュニティ盆踊り大会
8月5日(金)・6日(土)

○コミュニティ運動会
10月16日(日)

(2)災対連の地域防災への取組等報告

(3)町会・自治会の活動等報告及び情報・意見交換

出席の町会・自治会
(順不同、敬称略)
ひばりが丘、丸池、新川京王、新川島屋敷通り、天神山西、新川本町、京王つつじヶ丘、中仙川、中原三丁目、中原四丁目、つつじヶ丘団地、中原第二都営、新川一丁目、新川五丁目2号棟
(以上14町会・自治会)

季節の花

クリスマスローズ

キンポウゲ科ヘレボルス属
和　名　寒シャクヤク
原産地　ヨーロッパ
花　期　1月～4月

冬から早春にかけて色とりどりの花を咲かせる。丈夫でガーデニングに最適の宿根草。できれば庭植えに。

①鉢植え
●置き場所　10月～4月は午前中は日に当てる。夏は風通しのよい日陰に。
●水やり　表土が乾いたらたっぷりと。乾燥に注意。

②庭植え
●場所　水はけと風通しのよい落葉樹の下がおすすめ。
●肥料　①②ともに花後に緩効性肥料を。11月～5月液肥を月1回程度。
●手入れ　咲き終った花茎、痛んだ葉を元から取る。
●植え替え、植えつけ　花後すぐか、10月に

資料提供
園芸研究家　宇田川晴敏氏

美術見学会

16年度の美術探訪は、江戸東京博物館で開催されていたエミールガレ展と、東京大空襲特別展の見学を、60周年目の3月10日に行なった。

ガレはジャポニズムに強い影響を受けた。陶器・ガラス器・家具などに色々な動植物をよくもここまで配置したと思わせるものばかりであった。

ガレの展示作品の多くはポーラ・北澤・サントリー各美術館等に所蔵された作品で、1970年代に日本の美術品収集家が発掘したと言っても過言ではない。

東京大空襲は、可燃性の高い木造の民家に対して焼夷弾を無差別にB29から投下したもので、10万人をこえる焼死者がでたことは、現代であれば無差別殺戮として国際問題になる事件であることに間違いない。焼死者の霊前に献花できたことは意義深い行事であったと考えている。(文化部)

住協委員の募集

いっしょにやってみませんか!!

来る6月で住協委員が任期替えとなります。新川中原住民協議会は団体推薦の委員84名と一般公募40名の合計124名の委員が、総務、広報、文化、体育、厚生、環境、防災防犯の希望する部会に所属して活動します。

新川中原地区にお住まいの方で住協活動に関心のある方、ぜひご応募下さい。任期は2年です。

■一般公募　40名

- 申込開始日　5月1日(日)午前10時より
- 申込締切日　5月31日(火)午後5時まで
- 問い合わせ　コミュニティセンター事務局
☎49―6568

環境問題学習会

エッ！これどっち？

さらに質の高い資源化をめざして、平成17年2月から始まった〝ごみ・資源物の出し方〟について、三鷹市生活環境部ごみ対策課の方との懇談会がありました。

疑問に思った事や、判別のつきにくい物をそれぞれ持ち寄って、熱心な話し合いをしました。(環境部)

平成17年度
新中災対連会員募集中！

4月1日(金)～4月24日(日)

地域防災に積極的に関わってみようと思う方、大歓迎です。ぜひご応募ください。

新川中原地区災害対策連合会とは、地震災害などに対して、新川中原地区の住民の生命・財産を守り、安心して住めるまちづくりのため、市や諸団体および個人と連携して活動する地域の**自主防災組織**です。

発災時にご活動いただく**災害ボランティア**(団体・個人)もあわせて募集しています。

お問い合わせ　コミュニティセンター事務局
☎49―6568

仲間づくり

◆中原竹誠会
三味線・尺八に合わせて民謡を唄います。初心者歓迎
場所　主にコミュニティセンター
日時　主に木曜日
午後7時より
会費　月千円
連絡先
0422―46―1076高野

◆新川トリム体操クラブ
若い人からお年寄りまでどなたにも親しめる楽しい体操です。男性歓迎します。
場所　主にセンター体育館
日時　主に火曜日
午後1時～3時
入会金　千円
会費　3ヶ月　5千5百円
連絡先
0422―47―8661斉藤

たんぽぽ児童画教室
―生徒募集―
4才～高校生
水彩、油絵、工作、陶芸、デッサン
東京都美術館展覧会、写生会他
月・火・木・金・土　2:30～7:00
中原教室（中原4-22-29）
水曜　2:30～5:30
新川公団教室
（1号棟第2集会場）
入会随時
無料体験と説明会
（定員20名・4才～小3）
・4/21（木）絵
4/28（木）工作
2:30～4:30（要申込み）
はじまります
―春清学苑幼稚園教室―
お申込・お問合せ：0422-47-5748

自動車・火災・生命保険のご用命は、地元の
代理店
小山損害保険事務所
あいおい損保(株)
連絡先☎03―3391―3712
●夜間　三鷹市中原三―八―三〇☎〇四二二(四七)五〇四三

明日のプランを大きく育てます
● JA東京むさしのスーパー定期
● 給料の振込、年金の受けとりも皆様のJA東京むさしが便利です。
東京むさし農業協同組合　中仙川支店
☎44―7391

照明の美鷹
21世紀に伝えたい
切り子硝子

〒181-0002　牟礼6丁目1番1号
電話　(0422)45-3221(代)

クスリ・化粧品・健康食品・DPE・タバコ
まごころで奉仕する店　イナギ薬品

美津濃・アシックス・アディダス・プーマ・ナイキ
㈲いなぎスポーツ
三鷹市新川4-9-7（新川公団南口）
☎0422-44-0707

各種ガス器具
プロパンガス
都市ガス　用・風呂釜・湯沸器 他
各種家電製品
●ビデオ●カラーTV●冷蔵庫●エアコン 他
プロパンガス・都市ガス併用配管工事
アサヒ物産株式会社
☎0422-48-2611

和洋酒・食料品
つるや酒店
☎〇四二二(四四)三〇一五

きそば
藏乃家蕎麦店
☎〇四二二(四六)二九三六

米穀・食料品
海老沢米店
☎〇四二二(四三)一五〇二

●靴・スポーツ用品の店
カインド
☎ 0422－46－2844
小中学校上履体育着販売店
（司レストラン前）

植木手入・庭園工事
大竹造園
（新川一郵便局前）
三鷹市中原二―一―二二
〇四二二（四六）二八七九

とんかつ
お食事の店
仕出し弁当
とん忠
月曜は2時まで(昼のみ)営業
三鷹市新川一―十一―十四
☎四五―四七八八