住協委員公募

発行
新川中原
住民協議会
企画・編集
住民協議会広報部
発行責任者
会長 井上利明
コミュニティセンター
三鷹市新川1～11～1
TEL0422(49)6568～9

住民協議会の各部活動内容について

新川中原住民協議会は七つの部会と事務局で構成され、コミュニティ活動の目的達成のため各部会では次のような事業を計画実施しています。そこで新しい委員さんを迎えるにあたって各部の紹介とお誘いの「ひとこと」を……。

総務部会

住民協議会の運営にかかわる規定等の原案作成、また、総会の提出議案の作成など。事業としては、住区内町会・自治会役員との懇談会の開催など。住民協議会委員の研修事業としてコミュニティに関する講演会や、学習会を実施、その他各部会に属さない案件の処理及び各部会間の連絡調整にあたります。

――住民協議会ってどんなところなのか？そこで何が行われているのか？そんなことに関心をお持ちの方はどうぞ!!

広報部会

住民協議会が発行する広報づくりを担当。年八回発行する広報「ふれあい」に住民協議会の活動内容、行事のお知らせや自主グループの紹介等の原稿から編集まで行います。「ふれあい」は特別に配布を担当して下さる方々や住区内の町会、自治会等の協力者を通じて全世帯に配布されます。また、住協主催の大きな行事のポスター作りや、写真等による記録づくり、住協パンフレットの作成なども行っています。

――自分たちの目で、耳で、足で、手で「ふれあい」を作ってみませんか？興味をお持ちの方、是非!! お待ちしています。

文化部会

主としてコミュニティセンターの各施設を利用して地域の要望をとり入れた一般教養講座の計画実施。教育問題、郷土史講座、文化講演会など。趣味の教室として料理、茶道、手芸、書道、七宝焼、園芸教室など、行事としては、美術、音楽など各種鑑賞会の開催などを行っています。

――新川中原地区に新しい文化の香りをとお考えの方。夢をイッパイお持ちの方。文化部へどうぞ！

体育部会

スポーツを通じ、地域住民の健康づくりと親睦を深めるための各種教室、大会の計画実施、卓球、ゲートボール、体操、ソフトボール、水泳教室など。また、各住協対抗ソフトボール大会、ゲートボール大会等の実施。

――あなたを一段とリフレッシュして若さを！元気いっぱいの方をお待ちしています。

厚生部会

老人福祉、障害者対象の行事の実施、敬老の日を中心とした演芸会、囲碁、将棋大会など、また老人のための健康相談なども行っています。消費者関係として、食品に関する勉強会、リフォーム講習会の実施、こども事業としてクリスマス会、工作教室、人形劇、映画会なども行っています。

――常々福祉問題をお考えの方子どもたちに関心をお持ちの方力を貸して下さい。

環境部会

住みやすい、明るい快適な環境づくりのための諸活動で、公害、ゴミ問題などの学習会の実施、および、花いっぱい運動、美化運動などの各種実践活動、地域の環境調査などを行っています。

――環境問題に関心のある方、アイディアをお持ちの方お待ちしています。

防災防犯部会

地域ぐるみの防災体制の研究、防災意識啓発のための行事の実施、交通安全の問題、また健全で住みよいまちにするための犯に関する学習会などの実施と青少年の健全育成をはかるための関連団体との懇談会の開催などを行います。

――地震だ！火事だ！という時に、自分のためにも、地域のためにも少しでも役に立てるよう又青少年の健全な育成を地域ぐるみで考える方どうぞお集り下さい。

なお全体行事として、コミュニティ祭り。運動会、水上運動会、生活用品活用市なども行なわれています。

住民協議会では皆様方の積極的な参加を希望しています。

新川中原コミュニティセンターが利用しやすくなりました

今回、自主グループの協力を得て、四月一日から一般の方々や新しく活動を始めたいグループが利用しやすいようにコミュニティセンターの部屋と体育館を空けました。

今迄より平均して一日二ケ所又は三ケ所の部屋および体育館を利用出来る機会が増えた訳です。どしどしご利用下さい。

体育館利用

部屋の利用については五人以上、体育館のグループ利用については十人以上であれば（三鷹市に在住、在勤、在学の方）どなたでも利用出来ます。

どうぞお気軽にご利用下さい。くわしいことについては新川中原コミュニティセンター事務局（電話四九ー六五六八～九）へお問い合わせ下さい。

6月の休館日お知らせ

6月6日(月)　定例
6月13日(月)　定例
6月20日(月)　定例
6月27日(月)　定例

住協委員公募

新川中原地区にお住いの方で住民協議会の活動に積極的な意欲と理解のある方を広く一般から公募いたします。

・募集人員　三十名
・任期　一年
・受付　昭和六十三年五月一日(日)～五月三十一日(火)午後七時まで
・申込み先・問い合わせ先　新川中原コミュニティセンター事務局　電話　〇四二二～四九～六五六八

●六十三年度●

左表のごとく、一般公募三十名の委員と、推せん団体からの委員九十名の合計百二十名の委員が、総務、広報、文化、体育、厚生、環境、防災防犯の希望する部会に所属して活動します。

新川中原住民協議会委員定数表

	No.	推せん団体名	委員数
A	1	町会・自治会	46
B	2	三鷹市交通安全協会支部	1
	3	三鷹市交通対策地区委員会	1
	4	三鷹市防災対策協議会	1
	5	三鷹市消防団第一分団	1
	6	三鷹市防犯協会	2
	7	農協支部	1
C	8	三鷹青少年対策地区委員会	2
	9	PTA・父母と教師の会	2
	10	幼稚園・保育園父母の会	2
	11	青年団	1
	12	子ども会	1
	13	地域文庫	1
D	14	趣味等文化グループ	10
E	15	スポーツ関係グループ	8
F	16	心身障害関係グループ	2
	17	ボランティア活動グループ	1
	18	消費者関係団体	2
	19	老人会	2
G	20	地域商店会	3
	21	**一般公募**	**30**
		計	120

ふれあいの道

風かおる五月。木々の若葉も枝一ぱいに繁りながら、緑の武蔵野が一面に広がる絶好の季節を迎えた。

夏鳥のツバメが姿を見せ始め、低空飛行を試みながら行ったり来たり、すがすがしい朝の一刻を楽しましてさえくれる。

こうした渡り鳥の習性は人々の注目を集め、渡りの方向をどう知るかいろいろな疑問がある。太陽や星座で知るという説。地磁気をキャッチするという説。更に紫外線や気圧を感じて飛ぶという説。どれもが実験や観察に裏付けられている。今年もバードウイークが訪れ興味深い。

最近五月病が小学生の間で起りつつあると云う。学校で昼食の時に食べる事がみなに追いつけない子、食物に好き嫌いが多い子等が学校嫌いになっている。子の成長を願うのは親の常であるが、思う通りに子が育つとは限らないのも現実であろう。

武田信玄が語ったと云う話に武者の話を聞く四人の子供。一人は口をあけて語る者の顔ばかり眺める。二人目は耳を澄まして聴き入る。三人目はニコニコと笑い面白がる。四人目は途中で席を立つ。

最初の子は戦の経験が身につかないので役に立たぬ、次の子は武者に優れた人物となり将来が楽しみ。三人目は誉れ高き武者となるが才知に過ぎ恨みを買う。最後の子は憶病で妬み深い人間になると。子は育ち方次第とも云う。そそっかしい子が敏捷な人物に、ぐずな子が沈着な人間に成長することもある。要は、若き日の鍛えのいかんによるものであろう。

当センターの住民協議会も62年度の委員が解散を目前に、六月総会に向け新委員を募集中であり、広く多くの英知と行動の方を求めている。是非応募を。

（啓）

春爛漫

第六回コミュニティ祭り 三五〇〇名の笑顔

五中ブラスバンドの熱演

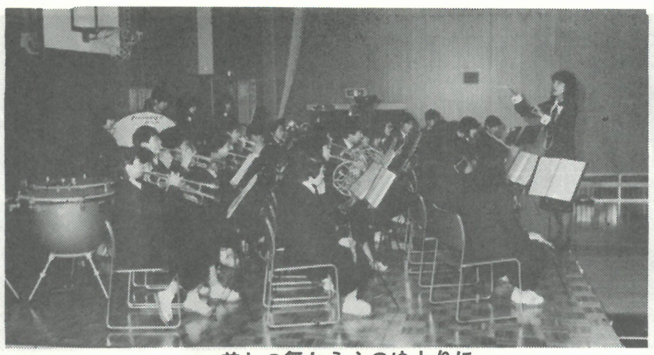
一差しの舞から心のゆとりに

プロ歌手並みに場内ウットリ

スピード感あるサーブ，スマッシュ

コミュニティ銀座のにぎわい

味つけは 塩分ひかえ目 ダシ一番

石ケンによる公害をなくしましょう

汽笛をあげて　出発！

ペンダントの仕上がりが楽しみ

副会長手作りの焼そば

昔なじみの とびガエル ですよ！

じっくり煮込んだおふくろの味

ディズニィ オン パレードの曲にのって

交通整理の合間の血液測定

選挙は国民の義務です

寄付のお礼

コミュニティ祭りに際し多くの皆様から暖いご寄付をいただきました。厚く御礼申し上げます。

東京ガス
東京電力
渥美屋酒店　新川公団中央店
市川宗智
土方芳子
栗田嘉嗣
倉林喜一郎
野沢 守
近藤豆腐店
井上利明
司レストラン
海老沢米店
千葉純子
三鷹市農業協同組合
三鷹市教育委員会教育長
三鷹市議会議長
教育アドバイザー　村杉隆正
春清学苑
寿みれ会　花柳寿乃登勢
愛泉幼稚園
（敬称略）

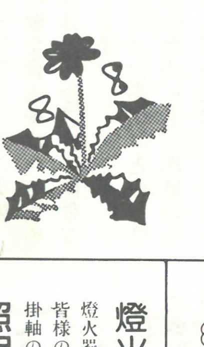

東京都三鷹市新川三丁目七番十七号
株式会社
三田共立鍍金工業所
電話（〇四二二）四四―四六七〇番
神田昌洸

❖室内装飾一式
藤村表具店
三鷹市中原二―十二―二六
☎（四三）一六五五

絵画教室
ヌード・バレリーナのデッサン・油絵
幼児・小中学生・一般
第2・3(木)PM2時～6時
万どん苑 ☎(48)5665

生徒募集
安達バレエスタジオ
パリオペラ座のメソッドによる正統派クラシックバレエ
水、土、幼～大人まで、いつからでも
三鷹駅南口3分、TEL(31)5566

クスリ・化粧品・健康食品・DPE・タバコ
まごころで奉仕する店 イナギ薬品
美津濃・アシックス・アディダス・プーマ・ナイキ
㈲いなぎスポーツ
三鷹市新川4-9-7（新川公団南口）
☎0422-44-0707

❀中原第一都営前(高速下)❀
スーパーマコト
☎0422-49-1688
三鷹市中原４－17－21
■定 休 日：第一，第三月曜日
■営業時間：午前10:00～午后8:00

燈火器・掛軸の古美術
燈火器の昔のものを展示しました。皆様の御参考になれば幸です。
掛軸の古美術品も展示してあります。
照明の美鷹 ☎(45)3221

青柳広場で消防訓練実施

新川中原住民協議会では三鷹市消防本部、三鷹市防災対策協議会等との共催で三月二十四日青柳広場で消防訓練を行いました。

今回の訓練は住民協議会の委員、町会の人々、新川中原消防分団の人々に加えて青柳広場で野球を楽しんでいた人も参加して本番そのままに行いました。

一一九番への通報要領、消火器の消火訓練、煙の体験など一番大切な訓練でしたが一一九番への通報ではあわてて火事か救急かを伝えなかったり地名を正確に知らせなかったり落ち着いて通報しないと駄目だ（火急の場合こそ落ち着いていなければ）と云うことが身にしみました。

油火災の消防訓練では消火器を正確に火もとに向けなければいけないし、自分の家にある消火器が油消火器なのか、一般のものなのかも知っていなければなりません。そして消火し終えたと思っても又発火することも体験出来ました。〝一寸先は見えない〟と云う言葉がありますが、煙の中では直ぐ目の前に居る人が分かりません。昼間のことでもそうなのです、まして夜、電灯が切れ真暗な時にはどうなることかと思いました。その上有毒ガスを発生する煙の場合はと不安は更につのります。煙の中を避難する時は姿勢を低くしハンカチかタオルを（出来れば水にぬらして）鼻や口に当てることも大切なことが分かりました。訓練の後半からはとても寒くなりましたが、参加者は寒さを吹きとばして熱心に訓練を行いました。

煙に巻かれて

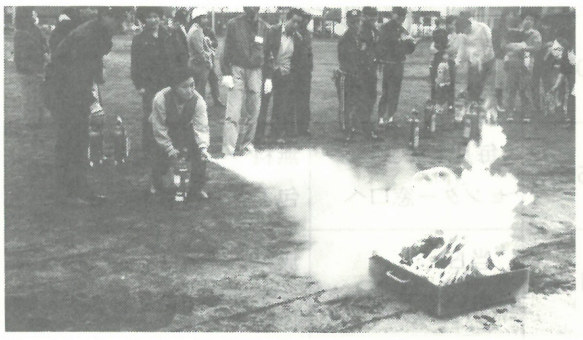
火元直撃

防災対策協議会丹生会長

正しい消火の知識・技術を身につけましょう

「火には水」これは一般的な消火の方法です。しかし天ぷら油や灯油等の油類が燃えている場合に水をかけると、かえって火災を大きくしたり、大怪我をする危険があります。又電気器具等の火災に水をかけると感電する恐れがあります。

消火方法は燃えているものによって違うことを頭に入れて、消火器などの特徴も勉強しておきましょう。

とにかく火を出さないことが一番です。でも絶対と云うことはありません。もし不幸にして火を出してしまったら「火事だ」と大声で付近の人に知らせると共に、落ち着いて一一九番に通報しましょう。

一一九番への通報は火事か救急かをはっきりすることと地名を正確に伝えることです。

多摩地区の場合一一九番の通報は立川にある消防本部につながります（東京二十三区の場合は消防庁につながります）そこから多摩地区の各消防署に直ちに連絡されます。ですから新川中原と云っただけでは何処の新川か中原か分からないのです。三鷹市新川何丁目何番地の誰々と地名を正確に伝えて下さい。そして出来れば火災の状況なども、例えば油火災でどの程度の火災かを伝えて貰えれば尚よろしいと云うことになります。

そして消防隊が到着するまでの時間が火災を大きくするか、小さいうちでくい止められるか勝負所となります。みんなで協力して初期消火をしましょう。

〝消火のポイント〟

- 燃えているものをはっきり確認する。
- 姿勢を低くして熱や煙をさけながら燃えている物自体に消火器で放射する。
- 万一消火不能になった場合を考えて避難する退路をふさがれないように逃げ口を背にして消火する。
- 消火できずに避難する時は、人の居ないことを確認して部屋の扉を閉める。

（三鷹消防署）

老婦人も率先参加

水道相談所が六月二日新川中原コミセンで開かれます

水は有限の資源であることから三鷹市では節水型都市をめざして皆さんに水の有効利用をお願いしています。

今年も六月一日から「見直そう暮らしと命を守る水」のテーマで「水道週間」が始まります。三鷹市でも皆さんのご家庭で使う水についての相談所を六月二日（木）新川中原コミュニティセンターのロビーで午後二時から四時まで開きます。

△漏水のみわけ方

△節水コマのつけ方

△こうすれば節水できるなどについてトイレや蛇口のモデルを使ってお話しします。

留守で節水コマをまだつけていない方はどうぞ相談所にお出かけ下さい。

六月二日には水についてなんでも相談に応じます。

節水コマなども無料で差上げます。

（三鷹市水道部）

その他の水道相談所日程

六月一日　埼玉銀行三鷹支店前

三日　牟礼

六日　連雀

七日　井の頭

八日　井口

九日　大沢

各コミュニティセンター

花岡さん　三鷹卓球壮年の部優勝

六十二年度三鷹市卓球選手権大会が二月十三日、市体育館で開かれ、中原卓球クラブ（住協自主グループ）の花岡三郎さんが壮年三部（六十才以上）で男子シングルスに優勝されました。

花岡さんは当年六十五才とは見えぬお元気さで住協環境部会の委員として地区の「花いっぱい運動」にも活躍されています。

小諸市のご出身で、若い頃から卓球以外にも陸上投てきなども得意の万能スポーツマンで、昭和十六年には長野県社会人スポーツ大会に優勝されています。

今後は東京都大会を目指して週一回は練習して行きたいとのことです。

三鷹市在宅福祉サービス公社からのお願い

世界に例をみない速さで高齢化が進展し、人生80年時代を迎えております。人は誰でも、住み慣れた我が家で家族や地域の人々との交流のなかで、幸福な生涯を送りたいと願っております。

しかし、やむなく独り暮らしをしていたり、体力の低下や病気等で他人の手助けを必要とする場合、気軽にお手伝いや援助が受けられたらどんなにか、心強いかと思います。在宅福祉サービス公社は、こうしたお年寄りや障害をお持ちの方、父子・母子家庭、病気　療養中の家庭など日常生活に何らかの援助を必要とする方が、有償によって気軽にサービスの提供を受けられるようにと、発足したものであります。

お陰を持ちまして、本年一月からサービスの提供を開始いたしましてご利用会員の方から好評を頂いております。この公社は市民の皆様の会員制度による相互扶助によって支えられ、運営されておりますが、只今、公社のサービス事業に直接携わって頂ける協力会員（規定の活動費支給）の募集をしております。是非、積極的なご協力をお願いいたします。

お申込は、公社事務局・市政窓口・コミュニティセンター窓口等にあります会員登録申込書によりお願いいたします。

なお、詳しくは公社事務局へお問い合わせください。

※公社事務局は、五月30日(月)から次の場所に移ります。

（住所）三鷹市下連雀4－15－18

三鷹市在宅福祉サービス公社事務局

（電話）43－8804

43－8805

（駅前通り・三鷹消防署下連雀出張所東隣り）

…住み慣れた地域で共に生き、共に手をたずさえて暮らせることを願って…

各種ガス器具
●プロパンガス●風呂●湯沸器
●冷暖房クーラー
各種家電製品
●ビデオ●カラーTV●冷蔵庫
★プロパンガス・都市ガス併用配管工事
アサヒ物産株式会社
☎0422-48-2611

きそば・中華そば
藏乃家蕎麦店
☎〇四三(四六)二九三六

和洋酒・食料品
つるや酒店
☎〇四三(四四)三〇一五

米穀・食料品
海老沢米店
☎〇四三(四三)一五〇二

自動車・火災・傷害保険のご用命は、地元の大東京火災海上保険㈱
代理店
小山損害保険事務所
連絡先☎03-322-7441
●夜間　三鷹市中原三－八－三〇☎〇四三(四七)四〇四三

●靴・スポーツ用品の店
カインド
電話 0422-46-2844
小中学校上履体育着販売店
（司レストラン前）

内職者募集
■ミシン仕事です。（部分縫いも可）
初心者にも丁寧にお教えします。
袋物縫製　坂田
☎48-6220

5～6月の行事のご案内……新川中原コミュニティセンターへどうぞ！

	行事名	内容	期間	日時	対象	募集人員	申込方法	費用及び持参するもの等
文化部会	憲法記念見学会	日本銀行貨幣博物館 山種美術見学会	1回	5月25日(水) 午前9時，仙川駅集合	一般	20名	センター窓口へ	
	憲法記念講演会	昔と今の生活のちがい これからの生活のあり方	1回	6月10日(金) 午後1時30分～4時	一般	50名	5月20日より センター窓口へ	
厚生部会	消費者関係	包丁研ぎ	6月 7月	6月14日(火)午後1時～3時 7月12日(火)午後1時～3時	一般	25名	毎月1日より センター窓口へ	無料　1人1丁 包丁をお持ち下さい
	子供映画会	題未定	5月 6月	5月28日(土)午後2時～ 6月25日(土)午後2時～	幼児 小学生	自由	当日 おいで下さい	無料　題名は確定次第ポスターでお知らせします
	健康づくり 栄養教室	肥満予防　講師　岡島淑子氏 （市健康管理課と共催）	6月	6月15日(水) 午前10時～	一般	21名	6月1日より センター窓口へ	費用500円 エプロンをお持ち下さい
	健康相談	問診・血圧測定 （市健康管理課と共催）	5月 6月	5月27日(金)午後1時～3時 6月24日(金)午後1時～3時	一般	自由	当日 おいで下さい	無　料

1世帯1日100gのごみ減量を！

環境部会

100gとは……例えば食べ残しの茶わん1ぱいのごはん，じゃがいも1個等々です。

ごはん　100g　　じゃがいも　100g　　みかん　100g

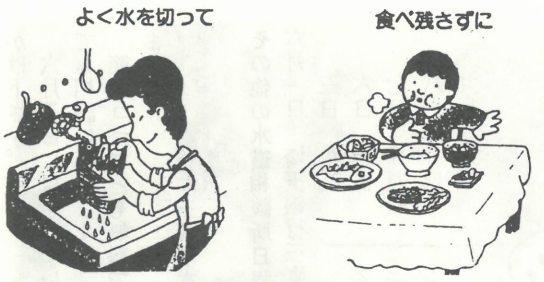

自主グループ紹介(8)

新川中原コミュニティセンター朗読ボランティア

この自主グループは新川中原住民協議会（文化部）が行って来た趣味実技講座の朗読研究会の修了者を母体にして作られた朗読奉仕のグループです。

どんなことをやっているかと云いますと、幼児や子供に本を読んでやるお話し会と、目の不自由な方に小説などを朗読録音し、そのテープを寄贈することです。

毎週水曜日、コミセン幼児室で午後三時から幼児や児童を対象に子供向けの名作や童話などを聞かせています。時には二人しか聞き手の居ないこともあり、又時にはお母さんが多勢の幼児を連れて聞いてくれることもあります。昭和六十一年七月から翌年の六月までの一年間、お話し会の実施回数は四十二回。参加した子供三〇八人、大人一〇一人、合計四八一人です。一回平均十一、四人。

読んだ本は一六一冊となっています。聞き手は多い方が張り合いのあることはきまっていますが、たとえ少なくとも地道に続けることに意義があると思っています。

もう一つの仕事は目の不自由な方に小説、名作、童話等を録音しそのテープを贈ることです。本来は新川中原にお住いの方を真っ先にと思っていますが、プライバシーの関係で市役所に尋ねても教えて貰えません。そこで現在は久我山盲学校の生徒に希望図書をきいて、それを中心に録音しそのテープを贈っています。もう三度、三十巻ほどのテープを久我山盲学校に寄贈しています。グループ員は男子二人、女子七人です。NHKの元アナウンサー仁平武男氏のきびしい指導を受けただけに朗読能力は高いです。でもまだ人数が不足しています。朗読の素質さえあればどなたでも入会出来ます、会費はいりません。どしどし朗読ボランティアに参加されることを希望します。申込は、電話〇三－三〇七－二九四八、倉林までどうぞ。

図書室だより

寄贈図書

次の方々より本を寄贈していただきました。ありがとうございました。

建部八江、村松達夫、大野宏、野月接子、佐藤盛二、小野静江、綿貫てる子、鈴木愛子、芦田瑞枝、水島正八、石本百合子、伊賀山榮雄、自波瀬進、西俊子、関根民子、川上順子、阿部眞理、志賀、長野（敬称略、順不同）

編集後記

ふれあい編集も広報部会今期最後の46号が発行、次号からは六月総会で新しく選出されたメンバーに受け継がれます。

46号の初めの頁で、各部会のPRとして掲載しました。

新年度の住民協議会の公募が始まって居り、各部会はどう言う事を行っているのかより多くの方に知って貰う意味です。編集もK副会長を始めカメラのK氏、広告のM氏、又割付けはTさんAさんMさんが分業で、校正をK氏2名が力を合わせ取り組みました。N氏は運動会やコミュニティ祭りの様子をビデオに撮影、思い出の記録として残してあります。（啓）

ヤマザキ・ショップ
AM7:00～PM9:00
タケムラ
●コミュニティセンター隣り●
三鷹市新川1－9－18 ☎309－2427

工場・住宅・アパート修理致します。
大工工事＊鉄板屋根＊瓦＊雨樋＊屋上防水＊内外塗装＊浴室＊台所流し台＊トイレ＊ベランダ……
●鉄板屋根にセキスイかわらUを1～2割引きします。
松下電工建材部
セキスイ化学　指定工事店
江戸屋住修
三鷹市深大寺4056　☎(31)1076

襖障子貼替調製
表具物新調及修理
早見
中原4-25-8
☎43-1012

＊基礎学力の充実
しいのみ英数学習教室
新川四－七－二十一　☎44-1252

フラメンコ
ギター教室
指導●伊藤シゲル
＊初歩より完全指導
0422(49)5640
（午前11時以降）
三鷹市中原2-19-43

グルッペ
＊有機野菜　無農薬野菜
＊無添加自然食品（毎日入荷）
＊自然療法　アドバイス！
【配達いたします】
●中仙川通り高速西
☎49－7225